

1 PASTATO TIPINIO AUKŠTO PLANAS
M 1:100

LAIPTINIS	m ²
LAIPTINĖ NR. 1	5.66
LAIPTINĖ NR. 2	5.64
LAIPTINĖ NR. 3	5.66
KORIDORIUS NR. 4	8.33
KORIDORIUS NR. 5	5.51
KORIDORIUS NR. 6	8.33
VIŠO:	39.13

BUTAS NR. 72,76,80,84,88,92,96	m ²
1. HOLAS	6.60
2. SAN. MAZGAS	4.09
3. VIRTUVĖ	5.54
4. SVETAINĖ	29.08
5. KAMBARYS	15.23
6. KAMBARYS	14.01
7. LODŽIJA	8.16
VIŠO:	82.71

BUTAS NR. 73,77,81,85,89,93,97	m ²
1. HOLAS	2.35
2. SAN. MAZGAS	4.04
3. VIRTUVĖ	5.01
4. SVETAINĖ	16.43
5. KAMBARYS	8.21
6. LODŽIJA	9.38
VIŠO:	45.42

BUTAS NR. 43,46,49,52,55,58,61	m ²
1. HOLAS	9.53
2. SAN. MAZGAS	4.38
3. VIRTUVĖ	5.00
4. SVETAINĖ	16.00
5. KAMBARYS	12.80
7. DRABUŽINĖ	2.10
8. LODŽIJA	3.94
VIŠO:	66.63

BUTAS NR. 44,47,50,53,56,59,62	m ²
1. HOLAS	2.20
2. SAN. MAZGAS	4.04
3. VIRTUVĖ	5.00
4. SVETAINĖ	16.54
5. KAMBARYS	8.21
6. KAMBARYS	9.55
7. LODŽIJA	9.38
8. LODŽIJA	3.66
VIŠO:	58.58

BUTAS NR. 9,13,17,21,25,29,33	m ²
1. HOLAS	3.96
2. SAN. MAZGAS	4.88
3. VIRTUVĖ	5.43
4. SVETAINĖ	21.94
5. KAMBARYS	12.14
6. KAMBARYS	13.94
7. LODŽIJA	9.08
VIŠO:	71.37

BUTAS NR. 10,14,18,22,26,30,34	m ²
1. HOLAS	9.51
2. SAN. MAZGAS	4.04
3. VIRTUVĖ	5.03
4. SVETAINĖ	16.20
5. KAMBARYS	9.06
6. LODŽIJA	9.38
VIŠO:	53.22

TIPINIS AUKŠTAS	m ²
BUTAS NR. 9,13,17,21,25,29,33	71.37
BUTAS NR. 10,14,18,22,26,30,34	53.22
BUTAS NR. 11,15,19,23,27,31,35	45.42
BUTAS NR. 12,16,20,24,28,32,36	82.71
BUTAS NR. 43,46,49,52,55,58,61	66.63
BUTAS NR. 44,47,50,53,56,59,62	58.58
BUTAS NR. 45,48,51,54,57,60,63	67.57
BUTAS NR. 72,76,80,84,88,92,96	82.71
BUTAS NR. 73,77,81,85,89,93,97	45.42
BUTAS NR. 74,78,82,86,90,94,98	53.18
BUTAS NR. 75,79,83,87,91,95,99	71.36
LAIPTINĖS	39.13
BENDRAS TIPINIO A. PLOTAS:	737.30
GYVENAMASIS TIPINIO A. PLOTAS	490.89
NEGYVENAMASIS TIPINIO A. PLOTAS	39.13
PAGALBINIS TIPINIO A. PLOTAS	114.02
ŠALTAS PAGALBINIS TIPINIO A. PLOTAS	93.26
NAUDINGASIS TIPINIO A. PLOTAS	604.91
TIPINIO A. TŪRIS	2781

BUTAS NR. 74,78,82,86,90,94,98	m ²
1. HOLAS	9.48
2. SAN. MAZGAS	4.04
3. VIRTUVĖ	5.03
4. SVETAINĖ	16.18
5. KAMBARYS	9.07
6. LODŽIJA	9.38
VIŠO:	53.18

BUTAS NR. 75,79,83,87,91,95,99	m ²
1. HOLAS	3.96
2. SAN. MAZGAS	4.88
3. VIRTUVĖ	5.30
4. SVETAINĖ	22.07
5. KAMBARYS	13.82
6. KAMBARYS	12.25
7. LODŽIJA	9.08
VIŠO:	71.36

BUTAS NR. 45,48,51,54,57,60,63	m ²
1. HOLAS	6.07
2. SAN. MAZGAS	4.58
3. VIRTUVĖ	5.13
4. SVETAINĖ	15.89
5. KAMBARYS	16.06
6. KAMBARYS	15.56
7. LODŽIJA	4.28
VIŠO:	67.57

BUTAS NR. 11,15,19,23,27,31,35	m ²
1. HOLAS	2.35
2. SAN. MAZGAS	4.04
3. VIRTUVĖ	5.01
4. SVETAINĖ	16.43
5. KAMBARYS	8.21
6. LODŽIJA	9.38
VIŠO:	45.42

BUTAS NR. 12,16,20,24,28,32,36	m ²
1. HOLAS	8.83
2. SAN. MAZGAS	4.07
3. VIRTUVĖ	5.54
4. SVETAINĖ	26.84
5. KAMBARYS	14.04
6. KAMBARYS	15.23
7. LODŽIJA	8.16
VIŠO:	82.71

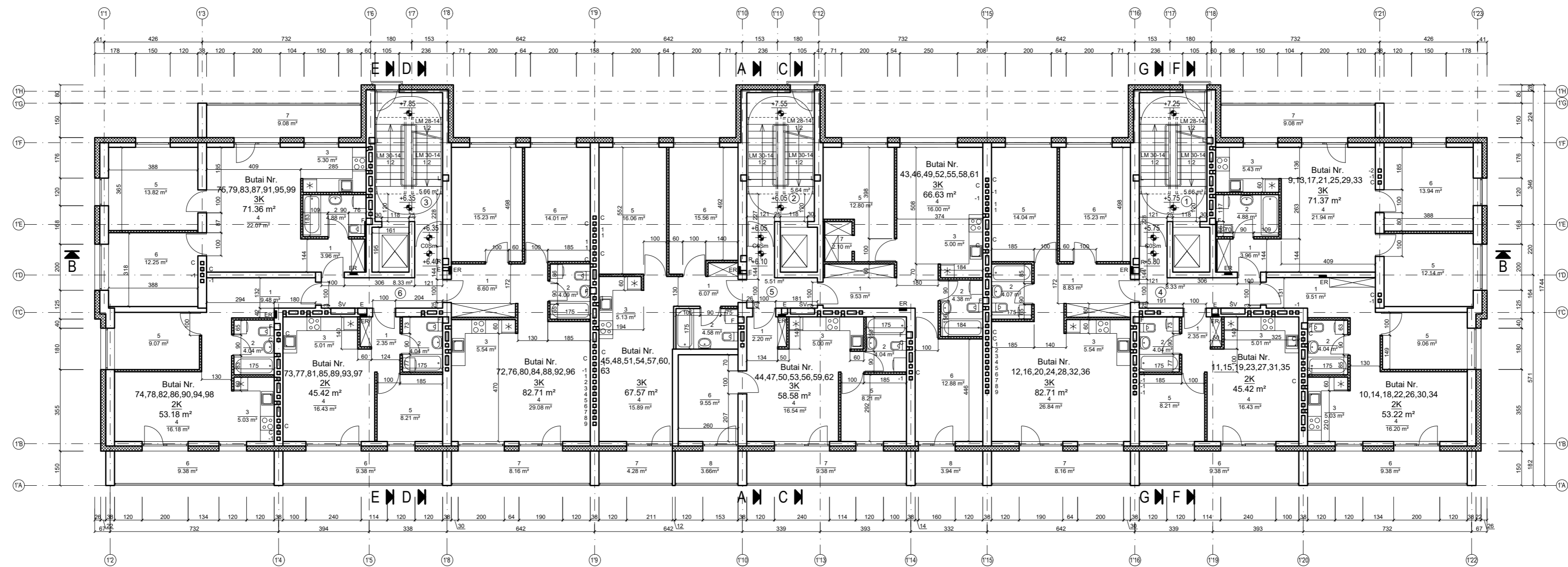

1P

±0,00=188,10	
Laida	Hidavimo data
Kval. Patv. Dok. Nr.	UAB „Synergy Solutions“ Dangulio g. 12, LT-09000 Vilnius Tel./ faks. +370 699 19 252; +370 3 205 3016
Pareigos	V. Pavardė T. Kazlauskas
25749	2017 05 26
Kval. Patv. Dok. Nr.	UAB „ANREKA“ am kod. 12357129 Galgaičių 36-1, Vilnius Tel. Nr. (45) 278777
Pareigos	V. Pavardė D. Raitis
A 420	2017 05 26
SPV	A. Sakalauskas
PDA	V. Džangian
2017 05 26	2017 05 26
Stadijų Etapai	Statyboja
TP	UAB „ANREKA“
Laidos statusas, keitinio priežastis (jei taikoma)	
Statinio projekto pavadinimas	
Daugiabučiai gyvenamieji namai. (skl. kad. Nr. 0101/0100:1966), Vilnius. Statybos projektas.	
Statinio numeris ir pavadinimas	
01, Pastatas Nr. 1	
Dokumento pavadinimas	
1 PASTATO tipinio aukšto planas	
Dokumento žymuo	
SS1620-01-TP-SA-B-01	
Mastelis	Laida
1:100	O
Lapas	Lapų
6	24